

Sezione AA

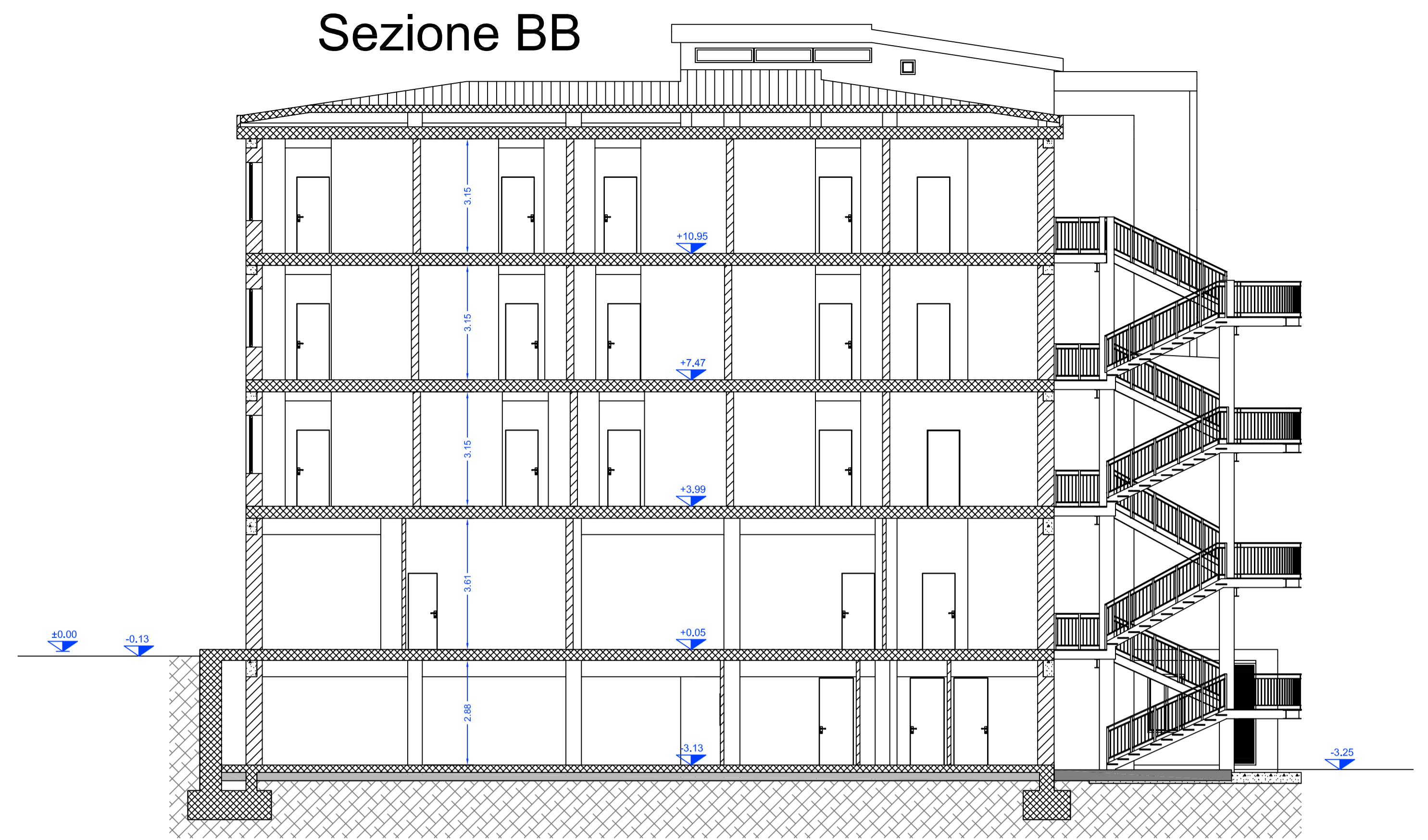

Sezione BB

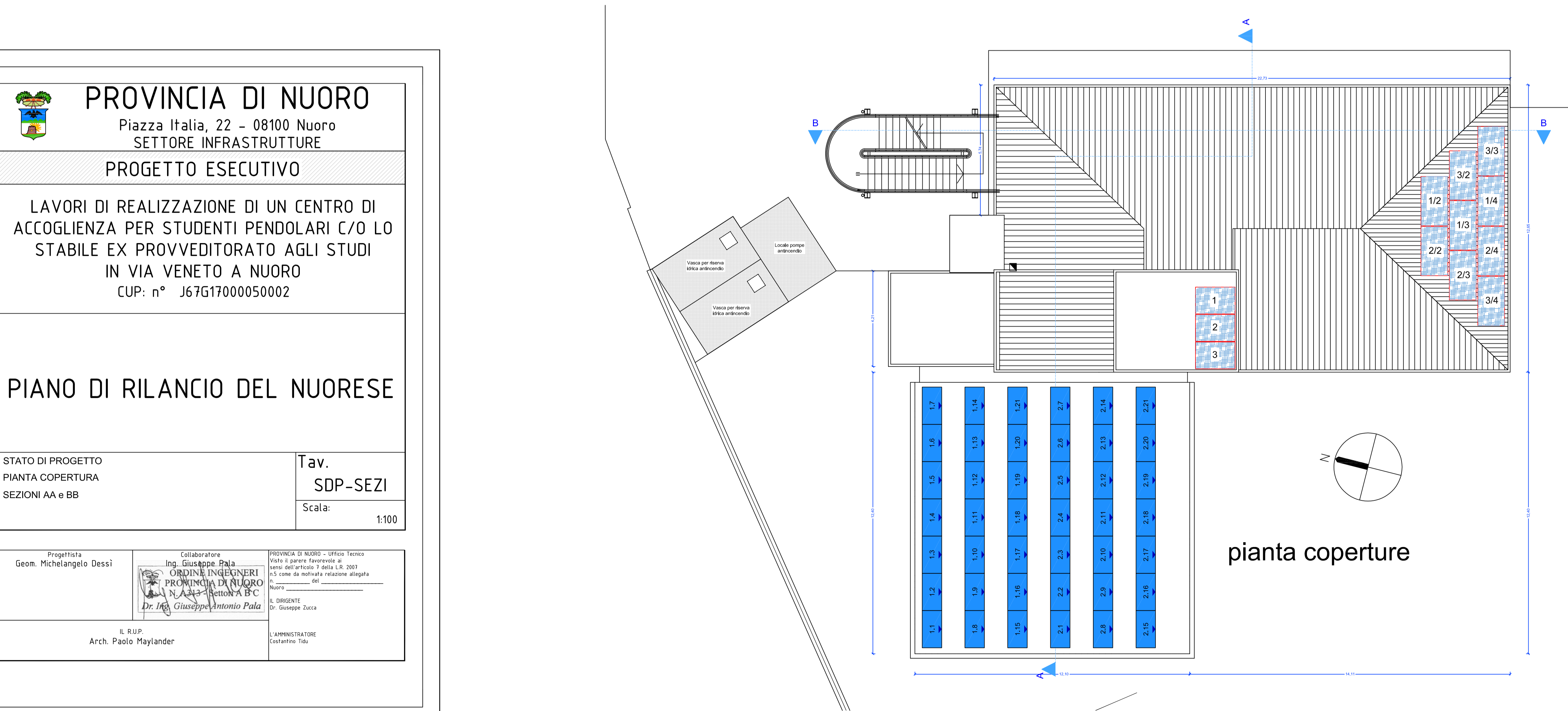

pianta coperture

PROVINCIA DI NUORO
 Piazza Italia, 22 - 08100 Nuoro
 SETTORE INFRASTRUTTURE

PROGETTO ESECUTIVO

LAVORI DI REALIZZAZIONE DI UN CENTRO DI ACCOGLIENZA PER STUDENTI PENDOLARI C/O LO STABILE EX PROVVEDITORATO AGLI STUDI IN VIA VENETO A NUORO
 CUP: n° J67G17000050002

PIANO DI RILANCIO DEL NUORESE

STATO DI PROGETTO
PIANTA COPERTURA
SEZIONI AA e BB

Tav.
SDP-SEZI

Scala:
1:100

<p>Progettista Geom. Michelangelo Dessì</p>	<p>Collaboratore Ing. Giuseppe Pala ORDINE INGEGNERI PROVINCIA DI NUORO N. A. 3 - Rettorato B C Dr. Ing. Giuseppe Antonio Pala</p>	<p>PROVINCIA DI NUORO - Ufficio Tecnico Visto il parere favorevole ai sensi dell'articolo 7 della L.R. 2007 n.5 come da motivata relazione allegata n. _____ del _____</p> <p>IL DIRIGENTE Dr. Giuseppe Zucca</p>
<p>IL R.U.P. Arch. Paolo Maylander</p>	<p>L'AMMINISTRATORE Costantino Tida</p>	