

PROSPETTO SU VIA DEFFENU

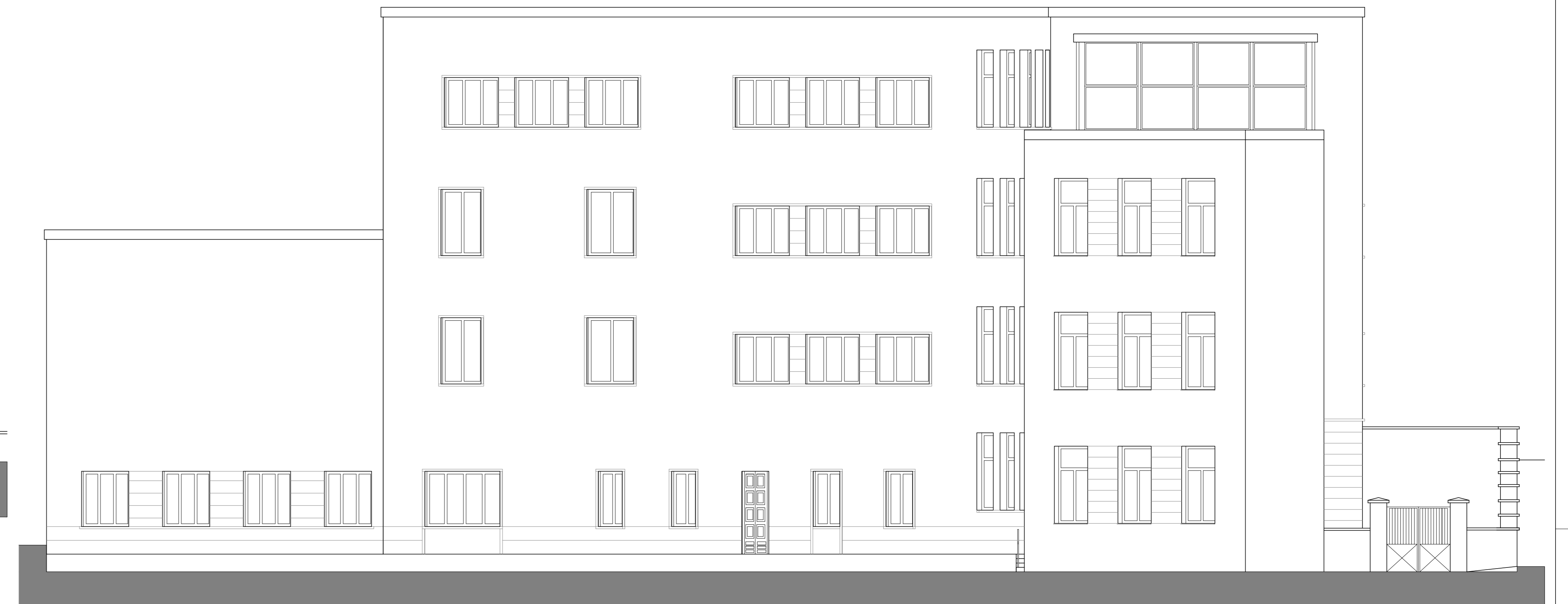

PROSPETTO SULLA CORTE INTERNA



PROSPETTO SULLA CORTE INTERNA

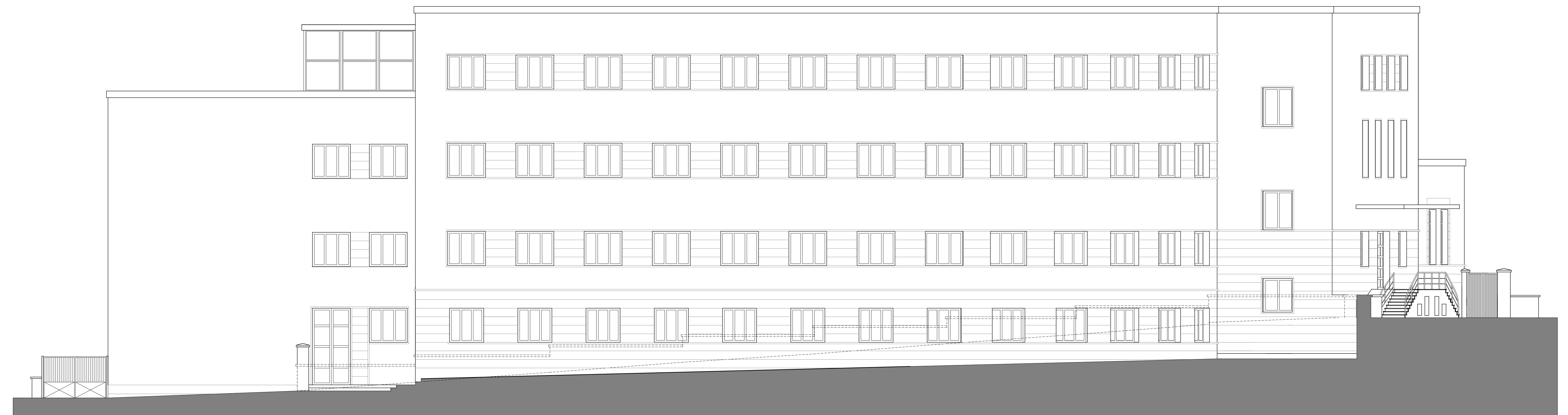

PROSPETTO SU VIA PAPANDEA



PROSPETTO LATERALE DESTRO PALESTRA

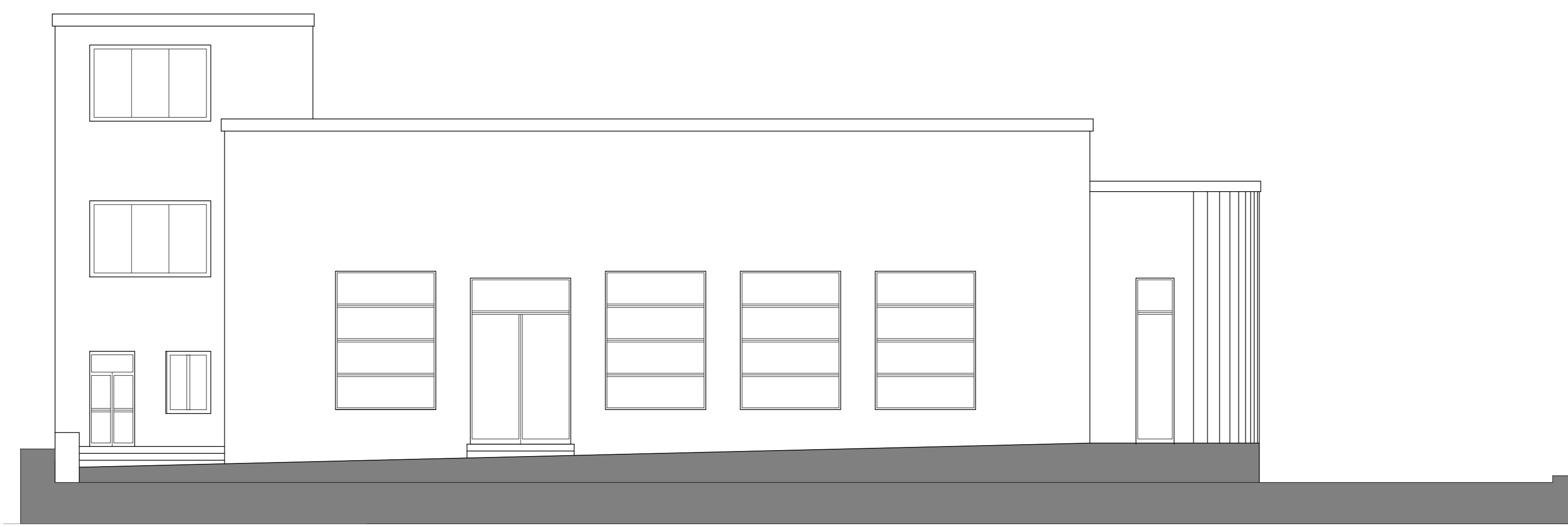

PROSPETTO PALESTRA CORTE INTERNA

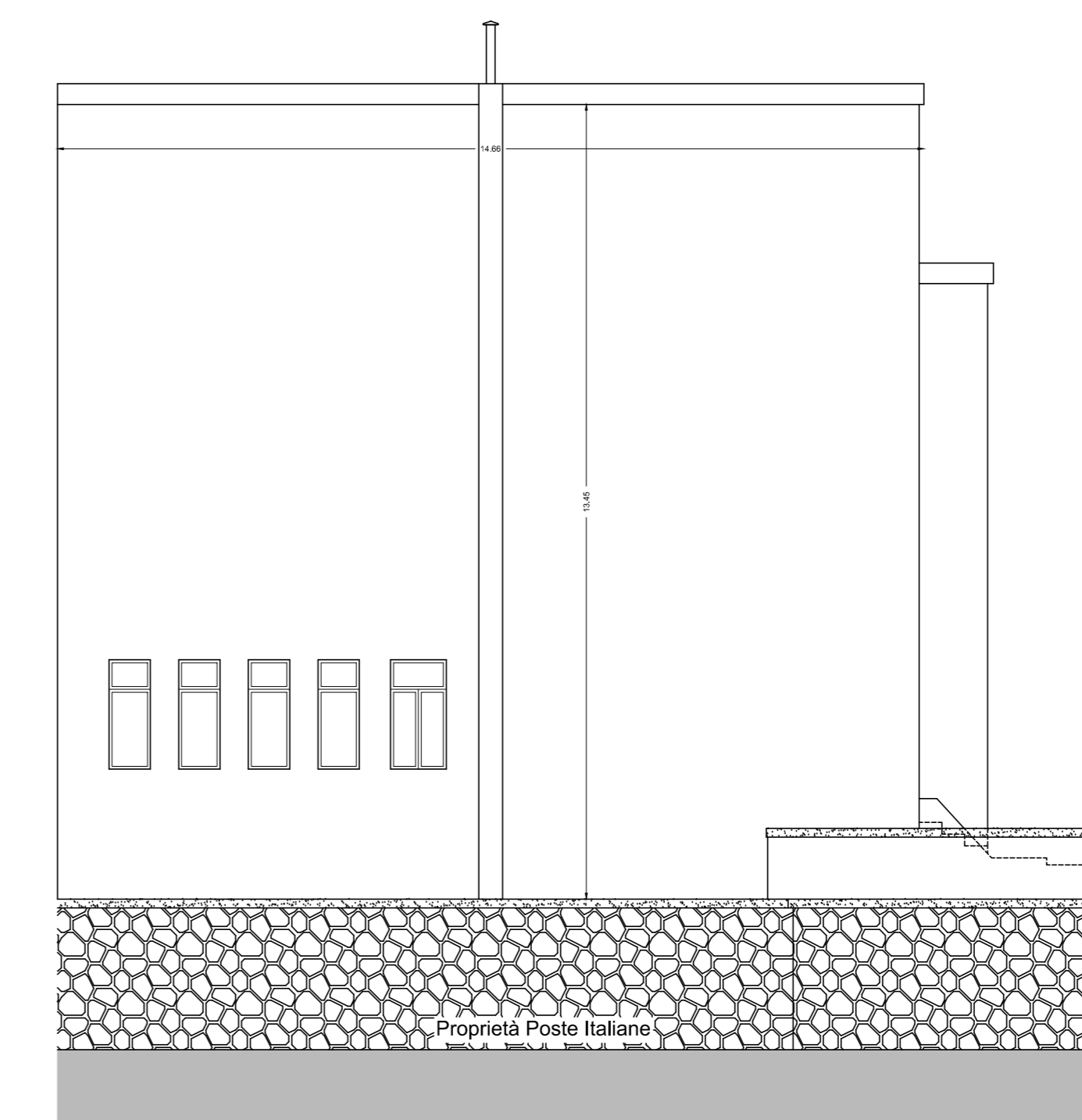

PROSPETTO LATERALE SINISTRO PALESTRA

| | | | |
|--|---|----------------|--|
| PROGETTO ESECUTIVO | | | |
| | PROVINCIA DI NUORE Piazza Italia, 17 - 08100 Nuoro SETTORE INFRASTRUTTURE | | |
| | | | |
| | PIANO DI RILANCIO DEL NUORESE LAVORI DI RISTRUTTURAZIONE E MESSA IN SICUREZZA DEL LICEO DELLE SCIENZE UMANE E MUSICALI "S. SATTA" | | |
| TAVOLA/ALL. | STATO ATTUALE PROSPETTI | | |
| 3.0 | | | |
| Data SETTEMBRE 2019 | Aggiornato | Scala 1/100 | |
| Il Progettista Arch. Enrichetto Antonio Pirroddi | Il Responsabile del Procedimento Arch. Paolo Maylander | | |
| Arch. Enrichetto Antonio Pirroddi Via Gramsci n° 75 - 08100 Nuoro Tel./Fax 0810874839 Email: enrico.pirroddi@nuora.it | | | |