

Prospetto NORD

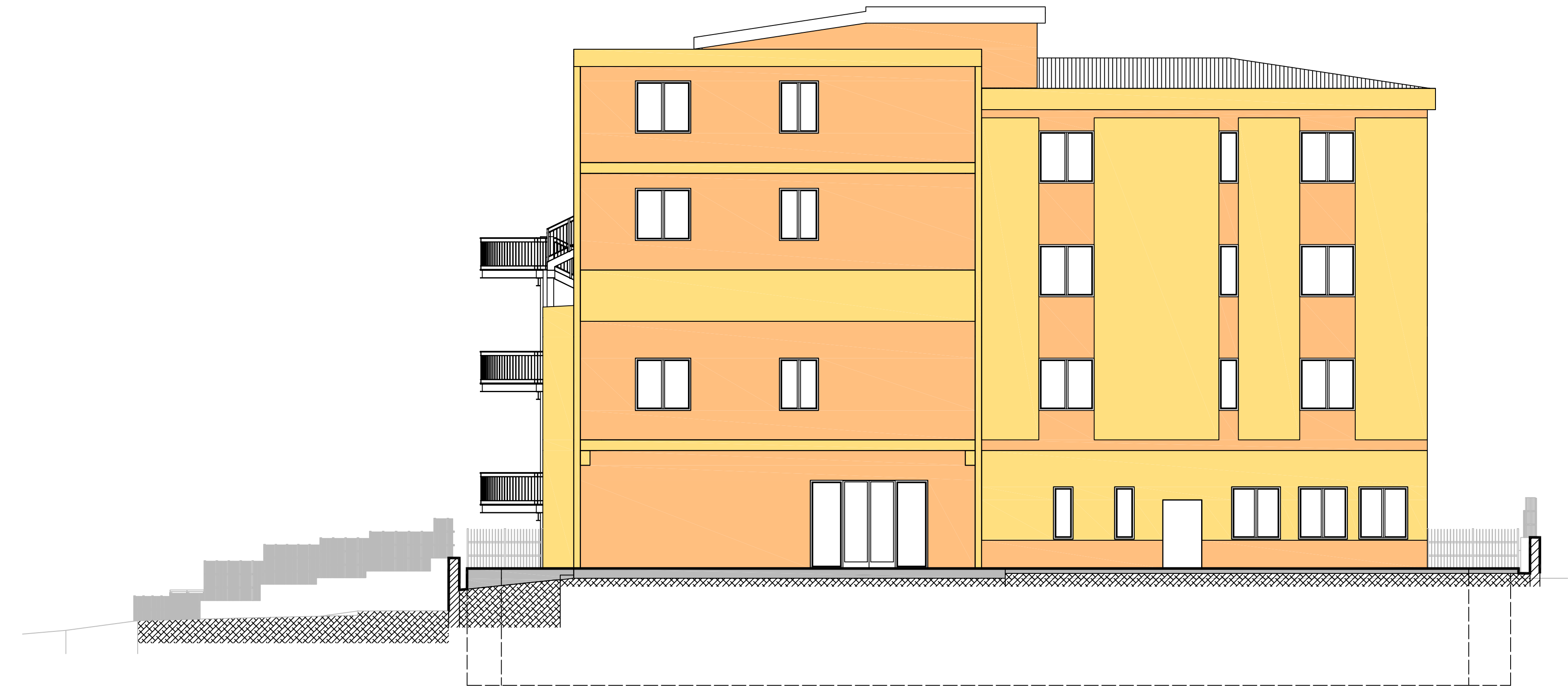

Prospetto OVEST



Prospetto EST

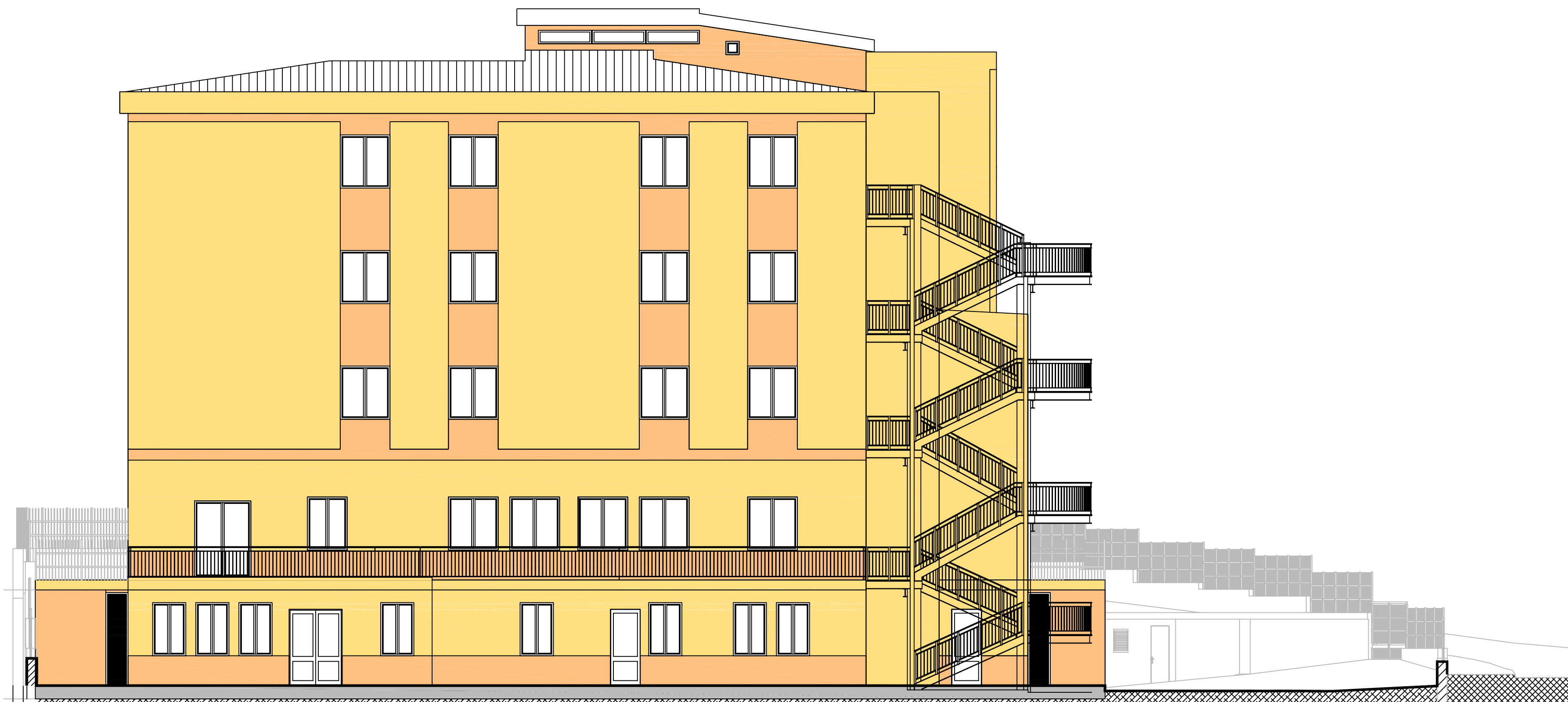

Prospetto SUD



**PROVINCIA DI NUORO**

Piazza Italia, 22 - 08100 Nuoro  
SETTORE INFRASTRUTTURE

**PROGETTO ESECUTIVO**

LAVORI DI REALIZZAZIONE DI UN CENTRO DI  
ACCOGLIENZA PER STUDENTI PENDOLARI C/O LO  
STABILE EX PROVVEDITORATO AGLI STUDI  
IN VIA VENETO A NUORO  
CUP: n° J67G17000050002

**PIANO DI RILANCIO DEL NUORESE**

STATO DI PROGETTO  
PROSPETTI

Tav.  
SDP-PROS

Scala:  
1:100

Progettista  
Geom. Michelangelo Dessì

Collaboratore  
Ing. Giuseppe Pala  
ORDINE INGEGNERI  
PROVINCIA DI NUORO  
N. 433 - SETTORI A, B, C  
Dr. Ing. Giuseppe Antonio Pala

PROVINCIA DI NUORO - Ufficio Tecnico  
Visto il parere favorevole di  
senza dell'articolo 7 della L.R. 2001  
n. 5 con la motivata relazione allegata  
Nuoro \_\_\_\_\_ del \_\_\_\_\_  
IL SIBERGENTE  
Dr. Giuseppe Zucca

IL R.U.P.  
Arch. Paolo Maylander

L'AMMINISTRATORE  
Costantino Tolu