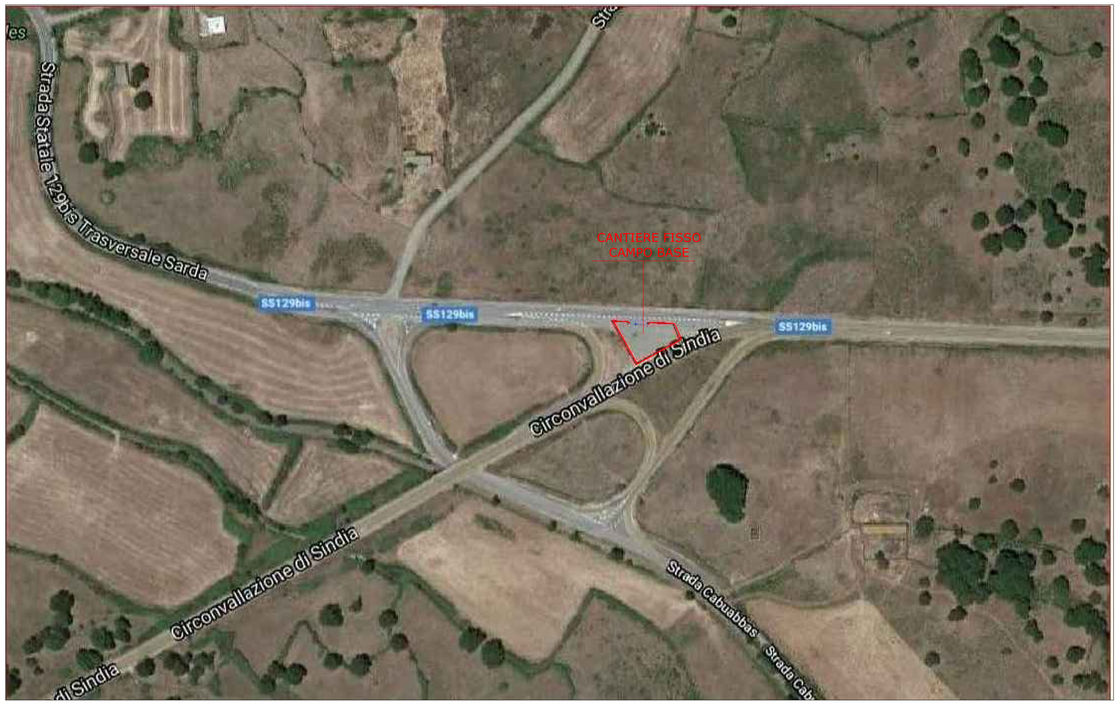

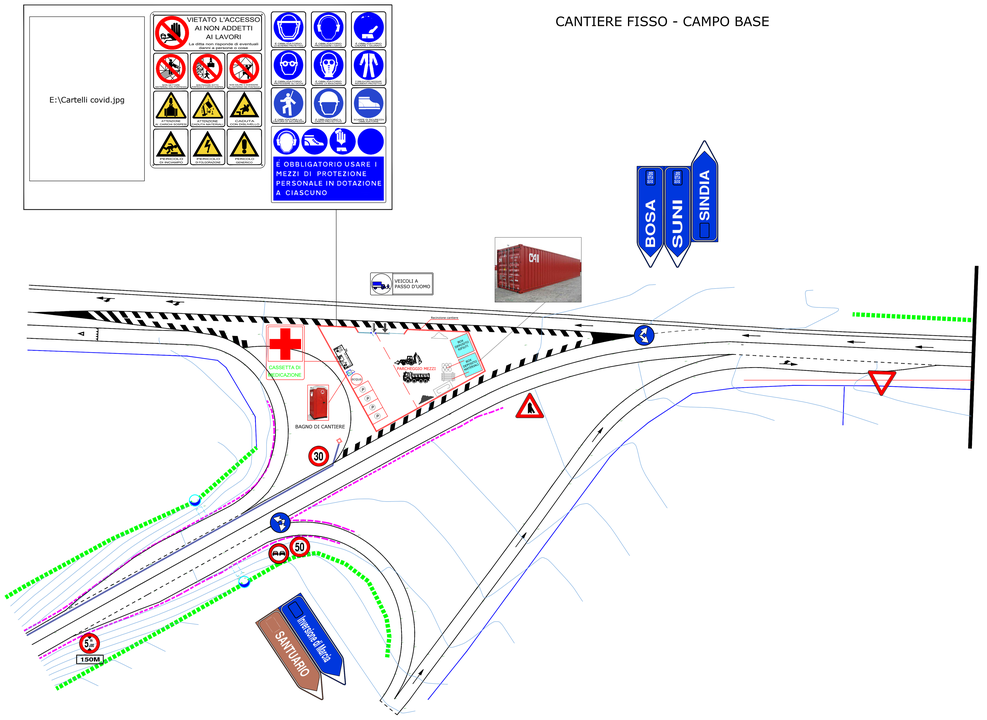

LEGENDA ATTREZZATURE PER IL CANTIERE

LEGENDA	
RECINZIONE	DEPOSITO CASSEFORMI
PARCHEGGIO	DEPOSITO MACCHINARI
ACCESSO PEDONALE	DEPOSITO ATTREZZATURE
ACCESSO MEZZI	DEPOSITO D.P.I.
PERCORSI BOB - CAT	STOCCAGGIO RETE ELETTROSALDATA
PARAPETTO DI PROTEZIONE	STOCCAGGIO LEGNAME
MENSA (locale uso refettorio)	STOCCAGGIO FERRO PER CARPENTERIA
STOCCAGGIO SACCHI DI CEMENTO O SIMILARI	CARTELLI DI CANTIERE
STOCCAGGIO MATERIALI SCIOLTI	MOLAZZA
STOCCAGGIO MATERIALI DI RISULTA	QUADRO PRINCIPALE
BETONIERA	DISPERSORI DI TERRA
BANCO FERRAIOLI	SERVIZI IGIENICI
CESOIA	
SEGA CIRCOLARE	
UFFICI	
CASSETTA PRONTO SOCCORSO	

PROVINCIA DI NUORO
SETTORE INFRASTRUTTURE
Piazza Italia n°22 - 08100 NUORO - Tel. 0784 238600 - Fax 0784 33325
Web www.provincia.nuoro.gov.it - pec protocollo@pec.provincia.nuoro.it

PROGETTO ESECUTIVO

"MESSA IN SICUREZZA E RIPRISTINO FUNZIONALE DELLA CIRCONVALLAZIONE DI SINDIA"

STATO DI PROGETTO	TAVOLA
LAYOUT DI CANTIERE	SIC.01
	SCALA: 1: VARIE

Gruppo di progettazione
Ing. Antonio Gaddeo
Francesco Morisano

Il Responsabile del procedimento
ARCH. LORENZO MARATZU

IL DIRIGENTE
ING. ANTONIO GADDEO

GENNAIO 2021

Revisione	Data	Oggetto revisione	Redatto	Controllato	Verificato	Approvato